

**Art.190**

Trägerschiene für Wandrohrträger bis  $\varnothing 2\frac{1}{2}$ " aus Ankerprofil Nr.6, Befestigungslöcher  $\varnothing 10,5$ mm promatverzinkt

Länge	Bestell-Nr.
200mm	190/02
300mm	190/03
400mm	190/04
500mm	190/05
600mm	190/06
700mm	190/07
800mm	190/08
900mm	190/09
1000mm	190/10

Andere Länge auf Anfrage

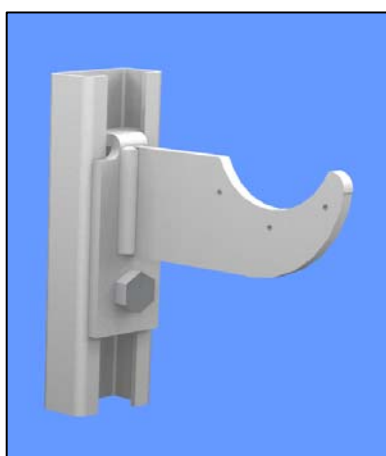

**Art.180**

Rohrträger passend zu Art.190, Befestigung mi 6-Kt.Schraube und Gewindeplättli Art.460/M8, promatverzinkt

zu Rohr	Bestell Nr.
$\frac{3}{8}$ "	180/17
$\frac{1}{2}$ "	180/21
$\frac{3}{4}$ "	180/27
1"	180/34
$1\frac{1}{4}$ "	180/42
$1\frac{1}{2}$ "	180/48
2"	180/60
$2\frac{1}{2}$ "	180/76

Andere Grösse auf Anfrage

Bestellangaben: Wandabstand

WA=(Wand bis mitte Rohr)

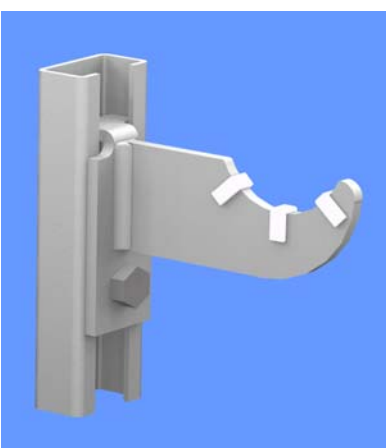

**Art.185**

Rohrträger wie Art.180 jedoch mit schalldämmenden Kunststoffauflagen, promatverzinkt

zu Rohr	Bestell Nr.
$\frac{3}{8}$ "	185/17
$\frac{1}{2}$ "	185/21
$\frac{3}{4}$ "	185/27
1"	185/34
$1\frac{1}{4}$ "	185/42
$1\frac{1}{2}$ "	185/48
2"	185/60
$2\frac{1}{2}$ "	185/76

Andere Grösse auf Anfrage

Bestellangaben: Wandabstand

WA=(Wand bis mitte Rohr)

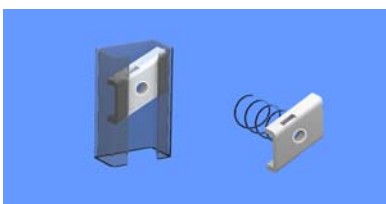

**Art.460**

Gewindeplättli mit Klemmfeder zu Profilschiene, promatverzinkt

Gewinde	Bestell Nr.
M6	460/M6
M8	460/M8



**KONSOLEN AG**

Hauptstrasse 30

Telefon +41 61 935 20 20

**CH-4417 ZIEFEN**

Telefax +41 61 935 20 21

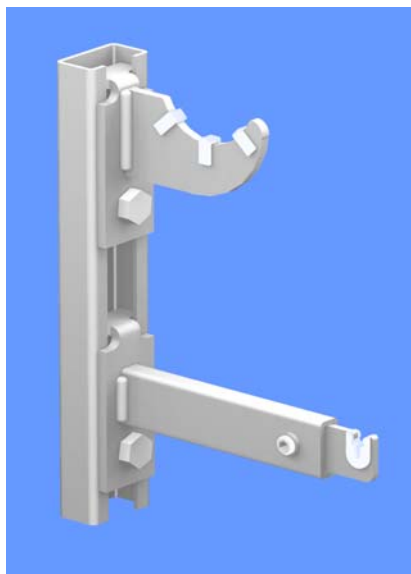

Für die Montage auf Trägerschienen fertigen wir ausser Rohrträger auch Konsolen für Heizwände, Konvektoren, Radiatoren, Kabelkanäle oder auch spezielle Befestigungselemente.

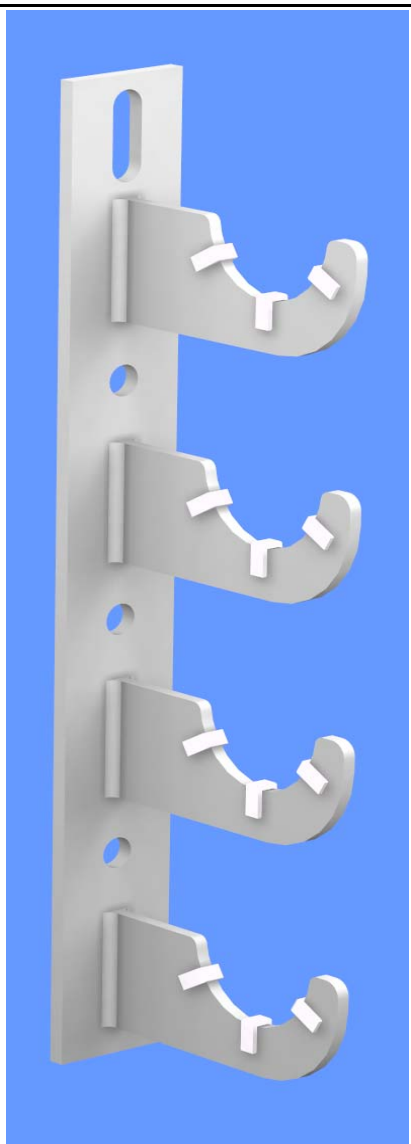

#### Art.201/spez.

Mehrfach-Rohrträger für Wandmontage mit schalldämmender Kunststoffauflage aufgeschweisst auf Flachstahl 40/5

Bestell-Nr.

201/spez.

Bestellangaben: Anzahl Rohrträger (2-fach bis 8-fach)  
Rohr - Dimension ( $\varnothing$  Rohr)  
Wandabstand WA= (Wand bis mitte Rohr)  
Rohrabstand X

**Art.200**

Rohrträger für Wandmontage  
Grundplatte 100x40x5mm  
aufgeschweisst.promatverzinkt

Bestellangaben:

WA=(Wand bis mitte Rohr in mm)

zu Rohr

$\frac{3}{8}$ "

$\frac{1}{2}$ "

$\frac{3}{4}$ "

1"

$1\frac{1}{4}$ "

$1\frac{1}{2}$ "

2"

$2\frac{1}{2}$ "

Bestell Nr.

200/17

200/21

200/27

200/34

200/42

200/48

200/60

200/76

Andere Grösse auf Anfrage

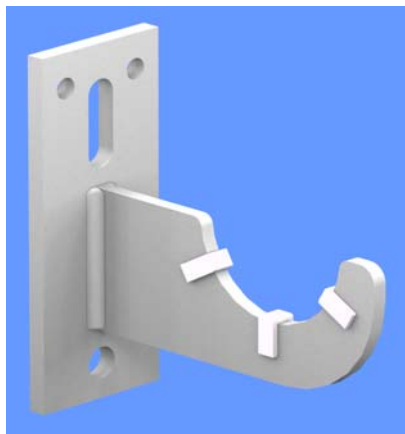
**Art.201**

Rohrträger für Wandmontage  
wie Art.200 jedoch mit schall-  
dämmender Kunststoffauflage

Bestellangaben:

WA=(Wand bis mitte Rohr in mm)

zu Rohr

$\frac{3}{8}$ "

$\frac{1}{2}$ "

$\frac{3}{4}$ "

1"

$1\frac{1}{4}$ "

$1\frac{1}{2}$ "

2"

$2\frac{1}{2}$ "

Bestell Nr.

201/17

201/21

201/27

201/34

201/42

201/48

201/60

201/76

Andere Grösse auf Anfrage



**KONSOLEN AG**

Hauptstrasse 30

Telefon +41 61 935 20 20

**CH-4417 ZIEFEN**

Telefax +41 61 935 20 21